Leerlijnen voor het (v)so

De CED-Groep ontwikkelde in samenwerking met het onderwijsveld leerlijnen voor alle clusterscholen. Ook u kunt aan de slag gaan met leerlijnen. Dan werkt u planmatig aan de kwaliteit van het onderwijs en dús aan resultaat.

Plancius-programma

Het *Plancius-programma* biedt onder andere leerlijnen voor leerlingen met een laag IQ (tot 35). Sommige leerlingen hebben daarnaast ook een complexe handicap of psychiatrische stoornis. Vanwege hun verstandelijke beperking hebben zij een zorgvuldig afgestemd onderwijsaanbod nodig. De activiteiten van het *Plancius-programma* leveren verrassende resultaten op.

Tara

Op de *Tara*-website zien leerlingen fotoverhalen rond alledaagse situaties (bijvoorbeeld naar de supermarkt gaan). De foto's worden ondersteund met tekst en geluid en er zijn opdrachten bij ontwikkeld. Het materiaal sluit aan bij de kerndoelen rond wonen, werken en vrije tijd voor het zml-onderwijs.

Taaltrapeze

De taal- en orthodidactische specialisten van de CED-Groep ontwikkelden *Taaltrapeze*. Deze methode omvat mondelinge en schriftelijke taalvaardigheden. Daarnaast besteedt u met *Taaltrapeze* aandacht aan taalbeschouwing en werkt u aan sociaal leren, authentiek leren en strategisch leren.

Fototaal

Fototaal is een geïntegreerde methode voor taalonderwijs in het zml. De leetijdsadequate methode bestaat uit vier delen voor het so. Het materiaal sluit aan op de leerlijnen Taal en Communicatie. *Fototaal* biedt een groepsaanpak, met differentiatie op taalniveau. U zet het programma efficiënt in door middel van de didactische aanwijzingen voor instructie en verwerking.

Taakspel

Taakspel is een spel voor leerlingen dat zij tijdens de lessen spelen. Door *Taakspel* neemt taakgericht gedrag toe, regelovertredend gedrag af en wordt het gezelliger in de klas. Na het succes van *Taakspel* in het basisonderwijs en voortgezet onderwijs, ontwikkelden wij ook *Taakspel* voor het speciaal (basis)onderwijs.

STIP

STIP is een methode voor sociale competentie voor zml-leerlingen van vier tot twintig jaar. De complete methode bestaat uit acht delen voor het so, vier delen voor het vso en een situatieboek. Met de lessen van *STIP* werken de leerlingen aan de leerlijn Sociale competentie. De leerling leert goed voor zichzelf en anderen te zorgen en leert omgaan met een taak.

CED groep

Alles is te leren

educatieve diensten

Over de CED-Groep

De CED-Groep draagt al veertig jaar bij aan de kwaliteit van onderwijs en educatie. Vanuit de overtuiging dat ieder kind recht heeft op onderwijs dat bij hem of haar past, zodat zij zich zo goed mogelijk kunnen ontwikkelen. Onze medewerkers adviseren professionals in onderwijs. Samen met onze klanten, van vve t/m vo/bve, ontwikkelen we bovendien lesmethodes en -programma's.

Meer informatie?

- Wilt u meer weten over de onderwerpen uit deze folder of een afspraak maken voor een oriënterend gesprek? Neem contact op via sbo@cedgroep.nl of bel 010 407 15 99.
- Wilt u ons relatiemagazine, KlasseApart, ontvangen? Mail dan naar klasseapart@cedgroep.nl.
- Via www.cedgroep.nl kunt u zich opgeven voor onze digitale nieuwsbrief.
- Het cursusboek kunt u aanvragen via cursusbureau@cedgroep.nl.

Uitgave

CED-Groep, afdeling Communicatie
Postbus 8639
3009 AP Rotterdam
Bezoekadres: Dwerggras 30, Rotterdam
T: + 31 10 407 15 99
E: communicatie@cedgroep.nl

www.cedgroep.nl

Januari 2009

CED groep

educatieve diensten

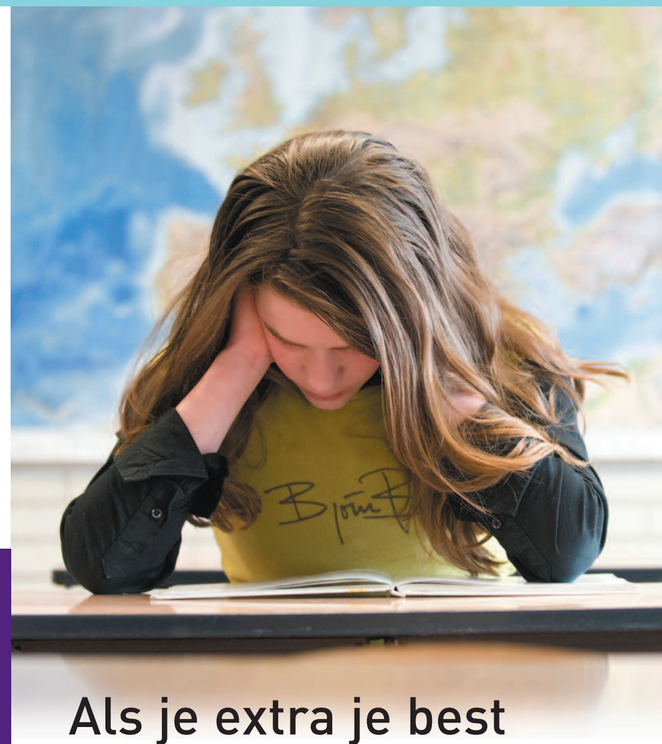

Als je extra je best moet doen, verdien je ook extra veel aandacht

praktijkgerichte dienstverlening
voor speciaal (basis)onderwijs

Als je extra je best moet doen, verdien je ook extra veel aandacht

Leerkrachten, ib'ers en directieleden in het speciaal (basis) onderwijs zetten zich iedere dag met hart en ziel in voor kinderen met een beperking. Of het nu een kind is met leerproblemen, gedragsmoeilijkheden of een lichamelijke handicap, ieder kind verdient mensen om zich heen die hem helpen zijn talenten te ontplooien. Juist kinderen die extra hun best moeten doen, verdienen het allerbeste onderwijs. Maar wie denkt er met de scholen mee?

De CED-Groep heeft jarenlange expertise opgebouwd in het speciaal (basis)onderwijs. Veel samenwerkingsverbanden, directies, leerkrachten en ib'ers werken met ons samen aan doelgerichte verbeteringen. U kent ons van innovatieve producten, zoals *STIP*, *Taaltrapeze* en *Fototaal*. Daarnaast optimaliseren veel speciale (basis)scholen hun onderwijs aan de hand van leerlijnen. Die zijn ontwikkeld door specialisten van de CED-Groep.

Wat kunnen wij voor u betekenen?

Een bestuurder heeft andere wensen dan een leerkracht in de klas. Geen situatie is gelijk, daarom verschilt onze aanpak per klant. Waar u vanuit mag gaan, is dat alle CED'ers doelgericht en planmatig met u samenwerken. Veel klanten waarderen onze betrokken en professionele houding. Herkent u een van deze situaties?

- U wilt doelgericht de leeropbrengsten op uw school verhogen
- U wilt werken aan uw differentiatiecapaciteit
- U wilt een team dat samenwerkt richting passend onderwijs
- U wilt dat alle leerkrachten beter leren omgaan met gedragsproblemen in de klas

In deze gevallen kunt u aanspraak maken op een CED-adviseur. Want als een schoolteam doelgericht en goed samenwerkt, merkt u dat aan de resultaten van de leerlingen.

Verbeteren van leeropbrengsten

De overheid vraagt om het verhogen van leerprestaties op speciale (basis)scholen, met name op het gebied van basisvaardigheden. Om een leerling naar beste kunnen te laten presteren, moeten leerkrachten goed toegerust zijn. CED-medewerkers adviseren, scholen, coachen en reflecteren met leerkrachten, zodat zij hun leerlingen het best mogelijke onderwijs kunnen geven. Wilt u op uw school aan de slag om het reken- en leesonderwijs te verbeteren? Laat u dan begeleiden door een CED-adviseur. Daarnaast kun u vaststellen of uw beleid effectief is, door middel van evaluatieonderzoek.

Gedragsproblemen

Leerlingen met een autisme spectrum stoornis, aandachtstekort- en gedragsstoornissen: wie in het speciaal (basis)onderwijs werkt, krijgt er steeds vaker mee te maken. In de praktijk is het lastig om in uw onderwijs tegemoet te komen aan de behoeften van deze leerlingen. Daarom ontwikkelde de CED-Groep de *Wijzer Onderwijs*-serie. De publicaties die onder deze titel verschijnen, geven u praktische aanwijzingen en tips, zodat u kunt inspelen op de kwaliteiten en behoeften van deze leerlingen. Zo profiteren zij beter van het onderwijs en voelt u zich competenter in het lesgeven aan deze leerlingen. Om de publicaties van *Wijzer Onderwijs* goed te implementeren op uw school, verzorgen wij ook cursussen en begeleiding op maat.

Passend onderwijs en zorg

Leerlingzorg is van oudsher een onderwerp waarin de CED-Groep is gespecialiseerd. Zo is de CED-Groep medeontwikkelaar van de 1-zorgroute, adviseren wij een groot aantal schoolbesturen en scholen over hun zorgstructuur en verzorgen wij cursussen voor ib'ers. Met de komst van passend onderwijs staan scholen, schoolbesturen, REC's en samenwerkingsverbanden voor een grote uitdaging. Zij moeten allen samenwerken om passend onderwijs in hun regio te realiseren. De CED-Groep gaat samen met hen de uitdaging aan om op regio-, school- en leerlingniveau passend onderwijs inhoudelijk vorm te geven. In de optiek van de CED-Groep is een maatwerkaanpak per leerling niet de oplossing. Het aanbieden van zorgvuldig samengestelde arrangementen wel, ofwel werken volgens het Onderwijscontinuüm CED-Groep®. www.cedgroep.nl/onderwijscontinuum.

Eeuw van de leerkracht

Het is de eeuw van de leerkracht en dat betekent investeren in leerkrachtcompetenties. CED'ers adviseren en begeleiden onder meer op klassenmanagement, differentiatiecapaciteit, omgaan met gedragsproblemen en insteken op onderwijsbehoeften van leerlingen. Wij werken altijd op maat, want geen situatie is hetzelfde. Daarnaast ondersteunt de CED-Groep de professionele ontwikkeling van leerkrachten en ib'ers in iedere fase van hun carrière. Zodat zij ook blijven groeien. U vindt onze cursussen en trainingen op www.cedgroep.nl/cursussen.

Onze opdrachtgevers

Schoolbesturen, scholen, REC's, ministeries en gemeenten en WSNS-samenwerkingsverbanden zijn onze opdrachtgevers. Ook het bedrijfsleven vindt steeds vaker de weg naar de CED-Groep als leverancier van educatieve materialen. Een aantal van onze samenwerkingspartners: SLO (leerlijnen), Freudenthal Instituut (project *Speciaal Rekenen*), CPS (*Lisbo*) en de KPC-groep (*1-zorgroute*).

Producten en innovaties

De CED-Groep beschikt over een afdeling waar spraakmakende producten en onderwijsinhouden voor het speciaal (basis)onderwijs worden ontwikkeld. Altijd samen mét het onderwijsveld, de waarborg voor praktisch toepasbare innovaties. In deze folder vindt u een greep uit onze ontwikkelde producten.